naolib
Nantes Métropole Mobilités

L’actu des mobilités

NEWSLETTER NOVEMBRE 2026

L’automne s’installe, la métropole se mobilise

Chantiers qui avancent, nouveaux services et initiatives collectives… La métropole poursuit ses aménagements pour un quotidien plus doux. Et les entreprises ne sont pas en reste ! De plus en plus d’employeurs et de salariés s’engagent pour trouver des alternatives plus durables et économiques à la voiture individuelle.

Petit tour d’horizon des nouveautés avant l’hiver.

La métropole à la une

Anne de Bretagne : en novembre, tout le monde sur le pont !

© Dietmar Feichtinger Architectes

Depuis octobre, le pont est ouvert aux cyclistes et aux piétons.
En novembre, c’est au tour des automobilistes : la circulation sera partielle, du sud vers le nord.

Visualisez le projet en 3D

Pour suivre la construction du pont, étape par étape :

TÉLÉCHARGEZ LE CARNET DE CHANTIER ›

Île de Nantes : le quartier République poursuit sa transformation

Le boulevard Badinter entre progressivement en service, avec un nouvel accès le long du futur hôpital. Une nouvelle étape clé pour l’aménagement du quartier qui voit ses axes majeurs se dessiner.

Découvrez le nouvel axe ***ici.***

© Samoa/Vincent Jacques

Le territoire à l’honneur

Nantes Métropole décroche le label “Destination France à vélo”

© Max Juillot

Avec 845 km d’aménagements cyclables et plus de 30 000 places de stationnement vélo, la métropole nantaise rejoint les 30 premiers territoires français labellisés. Une reconnaissance forte de son engagement pour le vélo quotidien et le vélotourisme.

PAR ICI POUR EN SAVOIR PLUS ›

Dispositif Packs Mobilité : on fait le point !

À la rentrée, grandes écoles et université jouent collectif !

En septembre dernier, Audencia, Centrale Nantes et Nantes Université ont organisé un village mobilité au cœur du campus du Tertre. Destiné à leurs étudiants et salariés, l’événement leur a permis de découvrir les différentes solutions de déplacement mises à leur disposition. L’occasion aussi de se lancer en collectif dans leur tout premier **Challenge Mobilité !**

Chartes Mobilité : les entreprises s'investissent dans la durée

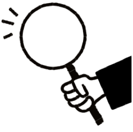

Le Collectif des Entreprises du Bas-Chantenay (CEBC) a signé sa **1ère Charte Mobilité** en présence de Simon Citeau, vice-président de Nantes Métropole chargé des mobilités.

Cette initiative fixe un cap commun : faciliter les déplacements des salariés et développer des solutions de mobilité plus durables, adaptées aux réalités du quartier.

Vous souhaitez connaitre les enjeux et les actions mises en place ?
Découvrez le témoignage de Solène Robic, animatrice coordinatrice du collectif

VOIR LA VIDÉO ›

Le collectif des entreprises de la zone aéroportuaire renouvelle ses engagements

Les entreprises de l'aéroport Nantes Atlantique et Nantes Métropole s'engagent avec le Plan de Mobilité Inter-Entreprises (PMIE) 2027-2030 et signent leur **2e Charte Mobilité.**

Les objectifs sont multiples :
- Améliorer l'accessibilité de la plateforme
- Contribuer à la fluidité du trafic
- Favoriser la qualité de vie des collaborateurs et usagers d'aujourd'hui et de demain.

Un engagement commun qui fait de la mobilité un levier majeur d'accessibilité et de décarbonation de la plateforme aéroportuaire.

Mobilité collective : comment s'unir pour mieux agir ?

Réfléchir à l'échelle d'une zone d'activités ou d'un quartier permet de déployer des actions et une stratégie mobilité vertueuse pour tous.

Pour vous aider à trouver les bonnes synergies, **Naolib pro** propose un accompagnement spécifique pour les groupements d'entreprises : animations et ateliers de mise en relation des salariés, enquêtes de zones et étude de potentiel de changement à l'échelle de tous les salariés.

Prenez dès maintenant rendez-vous avec
Loreleï D'Hervez (secteur Est de l'agglomération nantaise)
ou ***Arnault Lebeaupin*** (secteur Ouest de l'agglomération nantaise).

Mobilité douce : les entreprises relèvent le défi !

En septembre dernier, 57 structures de la métropole ont participé au Grand Challenge des Mobilités : 2 semaines pour faire évoluer les habitudes des salarié.es vers des modes de déplacement plus vertueux. Défi relevé et haut la main !

LE GRAND CHALLENGE DES MOBILITÉS

Des chiffres record pour le territoire

Les salarié.es de la métropole nantaise représentaient plus de 55 % des 1735 salarié.es participant.es de la région Pays de la Loire. Et sur les 398 050 km parcourus, plus de la moitié leur est attribuée !

Certaines structures sont championnes sur les modes utilisés :

CATÉGORIE VÉLO	CATÉGORIE COVOITURAGE	CATÉGORIE TRANSPORT EN COMMUN	CATÉGORIE MARCHE À PIED
Nantes Université	Orange – Le Moulin de la Garde	INSEE PDL	Nantes Université
5 678 km	**2 239 km**	**1202 km**	**637 km**

*Retrouvez tous les résultats et témoignages **ici.***

Du nouveau pour votre mobilité

Proxibus : votre transport à la demande sur smartphone

Réservez désormais vos trajets Proxibus directement depuis votre smartphone. Une démarche simplifiée qui facilite l'accès à ce service destiné aux personnes à mobilité réduite.

TOUT SAVOIR SUR PROXIBUS ›

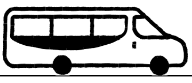

Apple Pay et Google Pay arrivent sur les mTickets

Dès décembre, réglez vos mTickets directement avec Apple Pay ou Google Pay depuis l'application Naolib.

Le ticket SMS : votre solution de dépannage

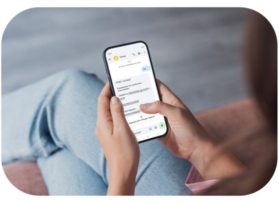

Depuis le 4 novembre, vous pouvez acheter votre ticket de transport par SMS au tarif de 2,50 € (identique au ticket vendu à bord). Son montant sera ajouté à votre facture mobile ou déduit de votre crédit prépayé.

DÉCOUVREZ LE TICKET SMS >

Nouvelle offre vélo en libre-service : les vélos Voi débarquent dans la métropole !

La nouvelle offre de vélos électriques en libre-service se déploie progressivement jusqu'en janvier 2027.

À terme,

2 400 vélos électriques

et

658 stations

seront disponibles dans les 24 communes de la métropole.

TOUT SAVOIR SUR VOI >

Vous souhaitez savoir quand les vélos arriveront près de chez vous ?
*La réponse est juste **ici**.*

Envie de tester ? Téléchargez l'application Voi.

Télécharger dans l'App Store | DISPONIBLE SUR Google Play

Du nouveau dans les parkings Naolib !

Fini le ticket papier : votre plaque d'immatriculation suffit désormais pour entrer, régler votre stationnement et sortir du parking.
Depuis septembre 2026, le système Smart Parking Ticketless est progressivement mis en place dans 8 parkings couverts du centre-ville de Nantes. Sa mise en service complète est prévue d'ici janvier 2027.

*On vous explique tout **ici***

Côté covoiturage : BlaBlaCar Daily rejoint Karos

BlaBlaCar Daily + KAROS

Depuis octobre 2026, les deux acteurs du covoiturage quotidien ont uni leurs forces pour créer une communauté encore plus large. Un rapprochement qui vise à faciliter les trajets domicile-travail, réduire l'impact carbone et proposer une alternative face à la hausse du prix des carburants.

Bon à savoir

Pour les habitants du nord et du sud de l'agglomération nantaise, pensez **Covoit'ici** ! Le temps d'attente moyen des passagers aux arrêts Covoit'ici se situe entre 5 et 15 minutes sur les heures de pointe. Rejoignez les 4500 déjà inscrits !

covoit'ici

Ce panneau vous fait gagner des €
covoit'ici
1 PASSAGER POUR NANTES
Téléchargez l'application !
App Store
Google Play
covoit'ici

PLUS D'INFO >

Partagez l'information à l'ensemble de vos salariés !
*Demandez votre kit de communication via ce **formulaire.***

Le covoiturage : solution efficace face à la hausse des prix du carburant

Pour encourager le covoiturage dans votre entreprise ou sur votre zone d'activités, Naolib Pro organise des ateliers découvertes et rencontres entre salariés.

*Écrivez-nous à **pro@naolib.fr***

Travaux en cours : zoom sur les chantiers de l'hiver

Gloriette-Petite Hollande poursuit sa métamorphose

Jusqu'en 2028 par le nord, de part et d'autre de la L1 de tramway, puis par le sud à l'horizon 2030.

Téléchargez notre dépliant.

Vous souhaitez visiter les coulisses des chantiers des nouvelles lignes de tramway ?

INSCRIVEZ-VOUS ICI >

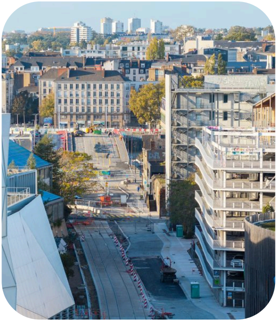

© Valery Joncheray

Et si on prenait date ?

Le dernier webinaire référents de l’année aura lieu le 26 novembre à 14h

On vous dira tout sur le fonctionnement du Pack Mobilité et sur la nouvelle offre vélo en libre-service Voi.

INSCRIPTION ICI ›

Naolib pro vous donne RDV toute l’année !
*Retrouvez le **programme** des webinaires 2027.*

Vous souhaitez aborder des thématiques lors des prochains webinaires et RDV pros de la mobilités en 2027 ?

PARTAGEZ VOS IDÉES ›

Un projet mobilité pour vos salariés ou un événement à organiser ?
Naolib pro est à vos côtés !

DITES-NOUS TOUT ›

naolib
Nantes Métropole Mobilités

Retrouvez-nous

pro.naolib.fr **naolib**